

De Groene Motor

**Invoeren;
iedereen kan het!**

Weidevogeldag 2019

Versterken, ondersteunen en stimuleren van
vrijwilligerswerk in het groen

Gebruik database boerenlandvogels

Programma

- Waarom digitaal invoeren?
- Mobiel invoeren; oefenen
- Resultaat op de kaart
- Wat kan er in de database?

Waarom digitaal invoeren?

- registreren op boekje/stalkaart is prima
- Actuele stand van zaken
- Snel kunnen communiceren en handelen
- Alles in 1 klap bij elkaar
- Minder werk voor gegevensverwerker

Wat kan je invoeren?

- legsels
- QBM waarnemingen
- BTS waarnemingen
- Predatoren en andere soorten
- Kruidenrijkdom (alleen pc versie)

“Monitoring”

Legsels

- Locatie
- Bescherming
- Resultaat
- Verliesoorzaken
- Vanaf 1982!

QBM? BTS?

Uhh watblief???

QBM (quickscan)

- Vooraf aan het zoeken
- Wanneer het jou uitkomt
- Op percelen waar je nog niet zoekt

Gedrag

BTS

- Minimaal 2 telrondes (2^e helft april en 2^e helft mei)
- Max 5 tussen april en juni
- broedparen : gezinnen

QBM? BTS?

Uhh watblief???

QBM

- Aanvullend op legfels.
- Op bedrijfsniveau
- **Ligt het beheer goed?**

Gedrag

BTS

- Op polderniveau
- Ook Buiten bekend terrein
- **Komen er voldoende grutto's groot?**

devogels (QBM) (95) 2018, groep: ZH19 Weidevogelgroep Rijpwetering

provinciaal niveau:

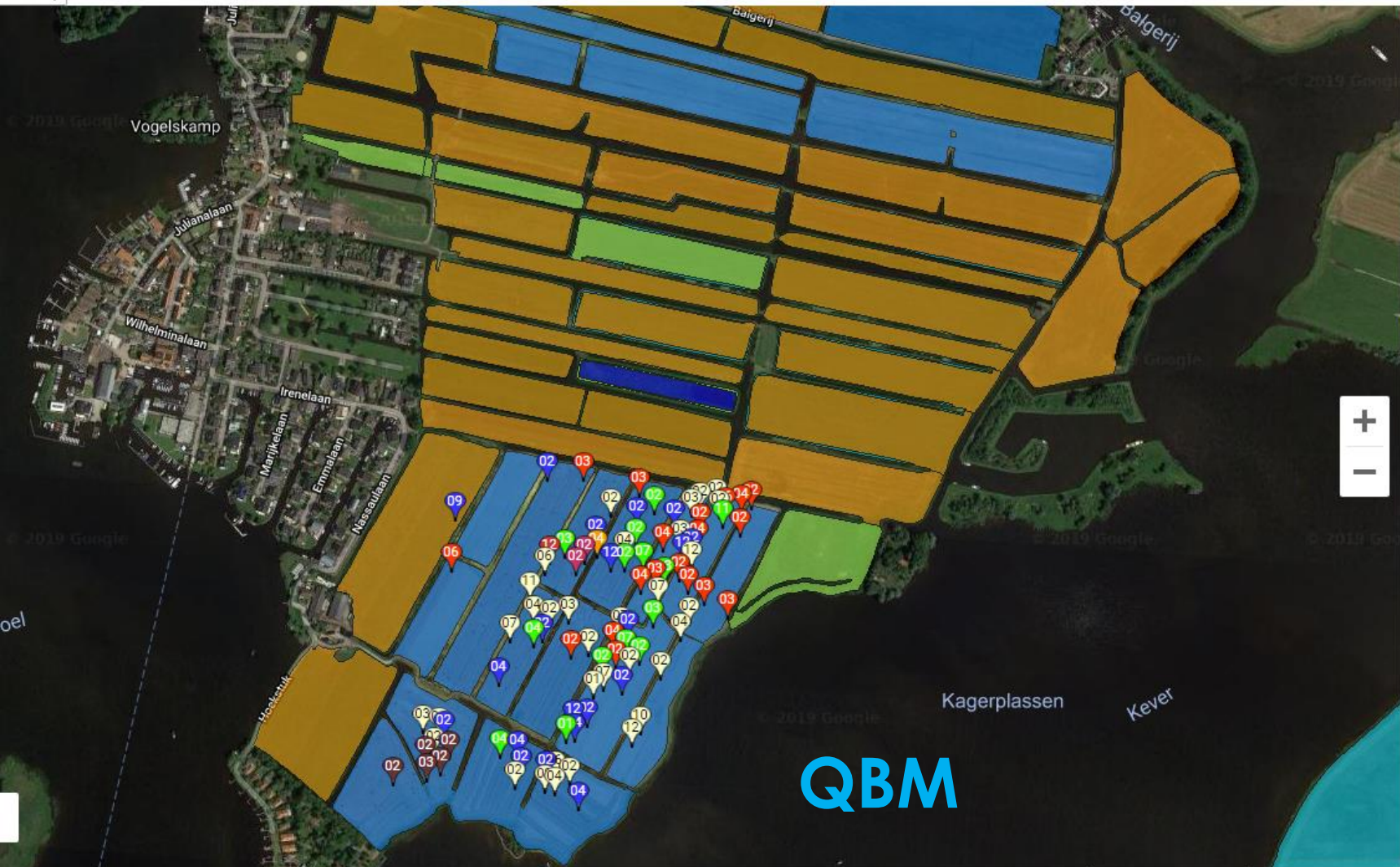

Beheer-layer: 50%

- Bergeend
- Kievit
- Kuifeend
- Tureluur

Alles aan Alles uit

- 01: Individu
- 02: Paar
- 03: Territoriaal
- 04: Nestindicerend
- 06: Alarmerende vo jongen
- 07: Vliegvlug jong
- 09: Kuiken 10-20 da
- 10: Kuiken 20 dage vliegvlug
- 11: Foeragerend ind
- 12: Foeragerend pa

Alles aan Alles uit

- 29-03-2018
- 13
- 07-05-2018
- 30

Alles aan Alles uit

Legenda beheer-lay

QBM

Invoeren legsels en waarnemingen

Wat heb je nodig

- Pc, tablet of smartphone
- Persoonlijke invoercode database
- Internetverbinding (via simkaart of hotspot vanuit je smartphone)

Om te oefenen

- inlog.weidevogelbescherming.nl
- Inlogcode: V039953
- Wachtwoord: grutto

Mobiele versie

- Internetverbinding
- Locatievoorziening Aan
- Direct naar mobiel

Inlogcode: V039953
Wachtwoord: grutto

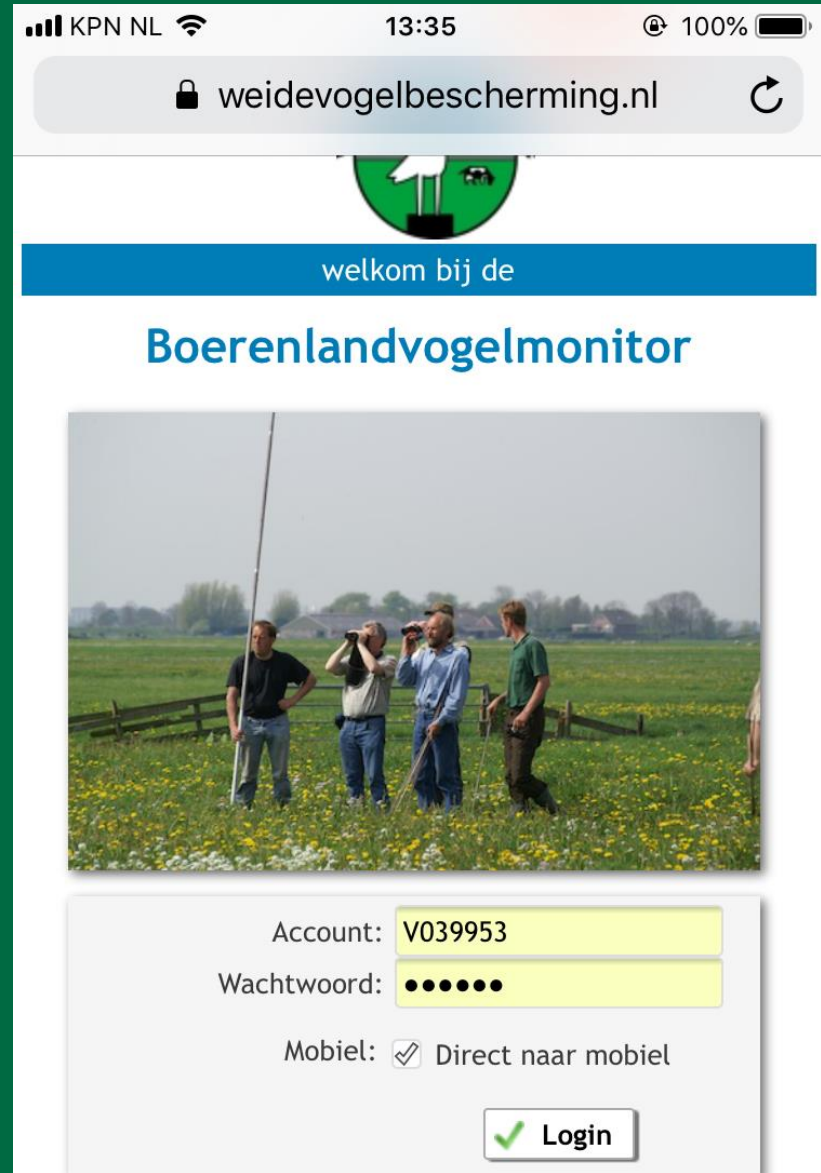

KPN NL 13:35 100%

weidevogelbescherming.nl

welkom bij de

Boerenlandvogelmonitor

Account: V039953

Wachtwoord: ●●●●●●

Mobiel: Direct naar mobiel

Login

Keuze uit

- **Legsels**
- Waarnemingen QBM
- BTS tellingen

- Per gebied of bedrijf

- Type**: Radio button selected for "Legsels akker- en weidevogels". Other options include "Legsels ervogels", "Waarnemingen weide (QBM)", "Waarnemingen akker", "Waarnemingen erf", and "BTS-tellingen".
- Selectie**: Radio button selected for "Bedrijf". Other option is "Gebied".
- Bedrijf**: Dropdown menu showing "Test LEZH,".
- Gebiedspolygoenen
- Beheerlaag**: Dropdown menu showing "50%".
- Ok

Invoeren

- Tik op “+”
- Legsels komt waar je staat.
- Wel te verschuiven
- Locatie = stipje
- Legsels geven alarm af bij benadering. Kan ook uit

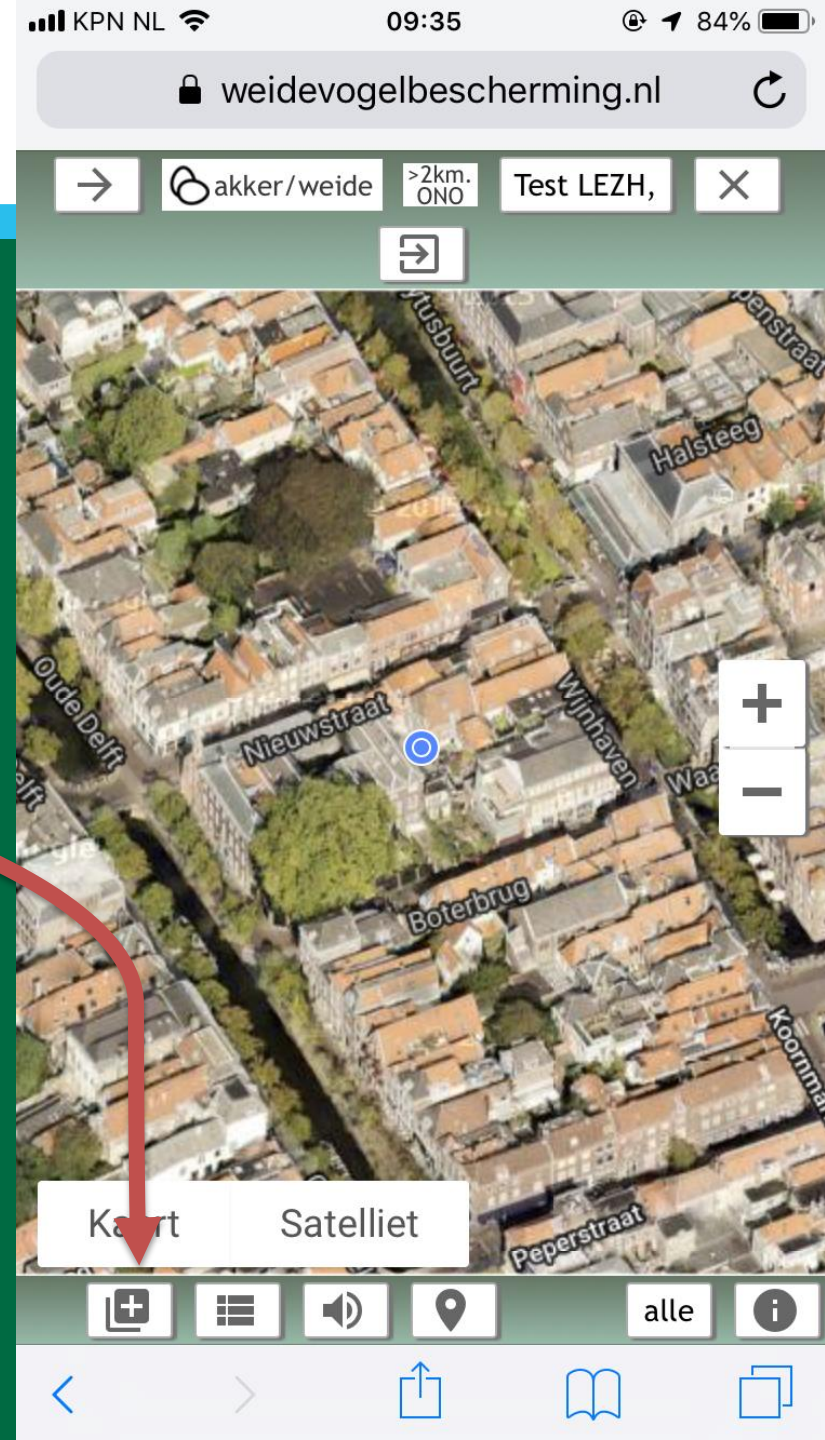

Invoeren

- Kies soort, legsel, bescherming, resultaat

Druk op OK

KPN NL 09:41 83%

weidevogelbescherming.nl

Legsel akker- en weidevogels

Datum	28-02-2019
Perceel	KP
Soort	Grutto
Gewastype	Gras
Resultaat	onbekend <input type="checkbox"/> gezien
Grootte	2

Bescherming

- Bij aanaarden
- Bij bemesten
- Bij gewasbescherming
- Door last minute beheer
- Bij beweiden
- Nest in mandje plaatsen
- Bij maaien
- Bij ov. activiteiten
- Bij ploegen/eggen
- Bij rollen/slepen
- Nest binnen een elektrisch vossenraster
- Bij zaaien of poten

Invoeren

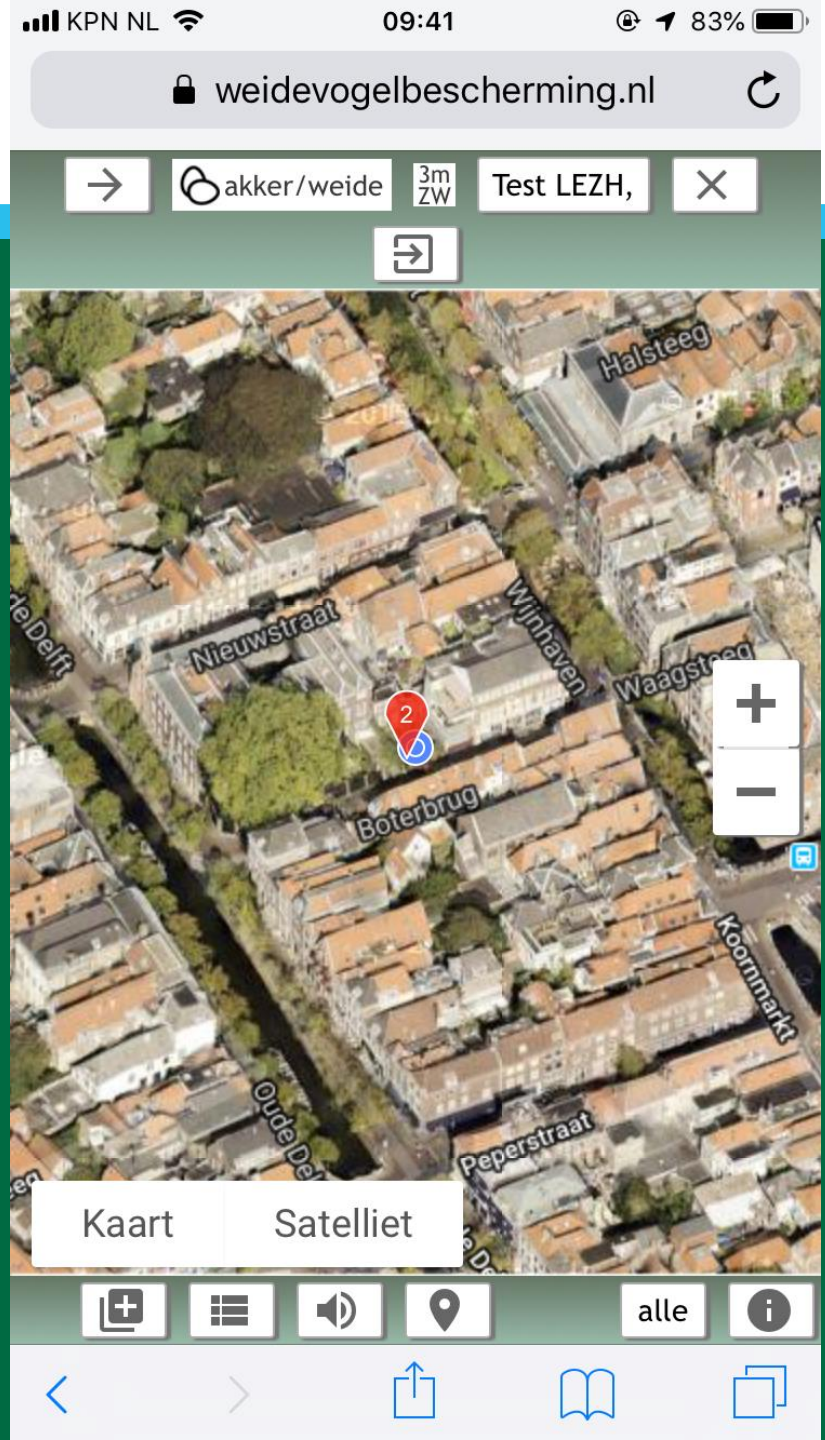

Keuze uit

- Legsels
- **Waarnemingen QBM**
- BTS tellingen

- Per gebied of bedrijf

Type	<input checked="" type="radio"/> Legsels akker- en weidevogels
	<input type="radio"/> Legsels ervogels
	<input type="radio"/> Waarnemingen weide (QBM)
	<input type="radio"/> Waarnemingen akker
	<input type="radio"/> Waarnemingen erf
	<input type="radio"/> BTS-tellingen
Selectie	<input type="radio"/> Gebied
	<input checked="" type="radio"/> Bedrijf
Bedrijf	Test LEZH, ▼
	<input checked="" type="checkbox"/> Gebiedspolygoon
Beheerlaag	50% ▼

At the bottom right of the dialog box is a green checkmark icon and the text 'Ok'.

Invoeren

- Tik op de kaart
- Kies soort, legsel, bescherming, gedrag enzovoort
- Druk op OK

KPN NL 15:55 97%

weidevogelbescherming.nl

Waarneming weide (QBM)

Datum	27-02-2019
Soortgroep	Vogel
Soort	
Gedrag	

Opmerkingen

Graspieper
Grutto

Om te oefenen → CURSUSGEBIED DE BRUG

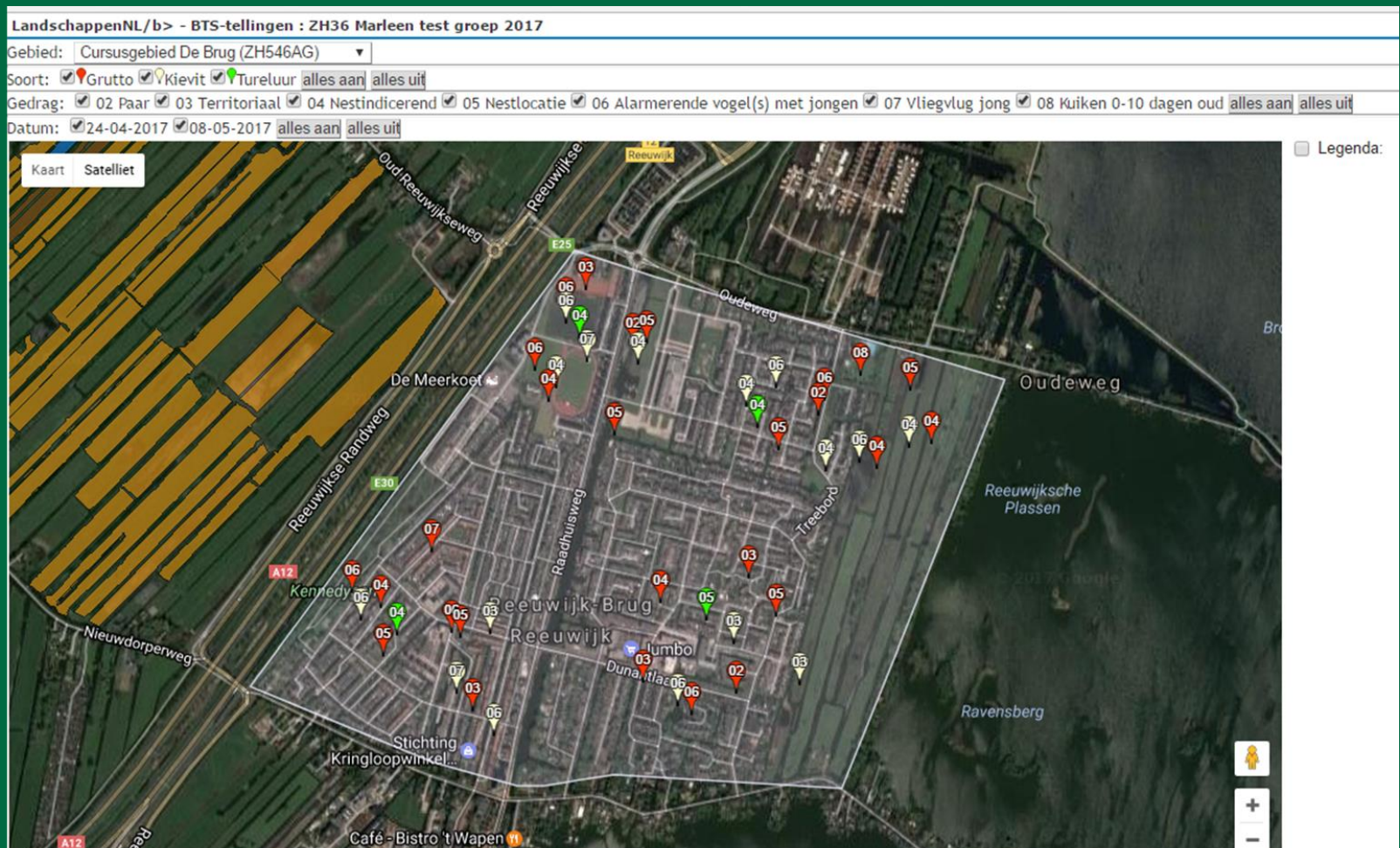

Inloggen database

AANTAL LEGSELS PER SOORT

Kies een soort voor de statistieken

- > Kievit
- > Grutto
- > Tureluur
- > Scholekster
- > Wulp

KIEVIT

legsels

Soort	Aantal legsels
Kievit	22660
Grutto	18128
Tureluur	13596
Scholekster	9064
Wulp	4532

Inloggen database

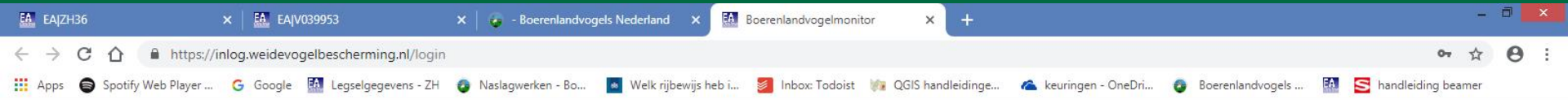

Landschappen  NL

welkom bij de

Boerenlandvogelmonitor

Account:
V039953

Wachtwoord:

Mobiel: Direct naar mobiel

n.b. (sessie)cookies moeten toegestaan zijn voor deze site om verder te kunnen gaan!

Invoeren QBM Waarnemingen

EA|ZH36 x EA|V039953 x +

← → ↻ 🏠 🔒 https://inlog.weidevogelbescherming.nl/?ln=ln_0x6425

Apps Spotify Web Player ... Google Legselgegevens - ZH Naslagwerken - Bo... Welk rijbewijs heb i... Inbox: Todoist QGIS handleidinge... keuringen - OneDri... Boerenlandvogels ... handleiding beamer

Landschappen NL Boerenlandvogelmonitor Bedrijven: V039953

Home Mobiel Handleidingen Wachtwoord Help Uitloggen

Bedrijven Legsels akker/weidevogels Legsels erfvogels Waarnemingen weidevogels (QBM) Waarnemingen akkervogels Waarnemingen erfvogels

2019 ▾

Invoeren van gegevens

- Bedrijven
- Legsels van akker/weidevogels
- Legsels van erfvogels
- Waarnemingen Weidevogels (QBM)**
- Waarnemingen Akkervogels
- Waarnemingen Erfvogels

CHIRP-scholeksteronderzoek

Sovon doet de komende jaren via meerdere sporen onderzoek naar factoren die van invloed zijn op de scholeksterpopulatie in Nederland. Vrijwilligers kunnen aan het onderzoek bijdragen door de lotgevallen van scholeksterlegfels bij te houden, maar ook door waarnemingen van scholeksterkuikens te registreren in de Boerenlandvogelmonitor via Waarnemingen weidevogels (QBM). Selecteer voor dit laatste in het werkebeeld van je groep één of meer scholeksterparen op een locatie waar na het uitkomen van de eieren de kuikens goed zijn te observeren. Geef z'n familie een eigen familienaam en registreer bijvoorbeeld wekelijks hoeveel kuikens je nog ziet en van welke leeftijd. Iedereen kan eigen waarnemingen printen als tabel en als kaartbeeld, zodat je na het seizoen per locatie kunt zien waar jouw scholeksters op welke datum nog aanwezig waren met hoeveel kuikens en hoeveel er overleefde. LandschappenNL stuurt de ingevoerde waarnemingen na het seizoen voor nadere analyse door naar Sovon en koppelt de resultaten van het onderzoek ook zelf weer terug via de provinciale organisaties. Voor meer informatie over het onderzoek en de aanpassingen in de database, zie de betreffende documenten onder de knop Handleidingen, rechtsboven op deze pagina.

Vanaf 13 april 2018 tonen de kaartbeelden het geplande ANLB- en SNL-weidevogelbeheer van 2018 (incl. Akkerrandenpakketten Droge dooradering) én het weidevogelbeheer op alle percelen die vallen onder het Natuurbeheertype Vochtig Weidevogelgrasland.

Voor een goed functioneren van de database: maak voor Inloggen in de database op Windows apparatuur (of mobiele apparatuur met Android) gebruik van een internetbrowser als Edge, Firefox of Chrome of op Apple-producten van Safari (of Firefox of Chrome). Gebruik NIET een van de versies van Internet Explorer want die geven problemen bij invoeren van gegevens en tonen van rapporten.

Vanaf half februari 2018 is het mogelijk om gegevens van akkervogels (en andere soorteroepen zoals zoogdieren) in te voeren in de Boerenlandvogelmonitor. Er zijn ook extra rapporten aangemaakt onder de knoppen Tabellen en Kaartbeelden.

LET OP GROEPSCOORDINATOREN: jaargegevens van bedrijven (oppervlaktes) en vrijwilligers (actief of niet) worden nu per 1 januari automatisch gekopieerd van het vorige jaar naar het nieuwe jaar. Het is dus niet meer nodig om zelf oppervlakte- en statusgegevens aan te maken voor bedrijven en vrijwilligers in een nieuw jaar. Aanpassen van die gegevens is wel mogelijk want dat zal soms nodig zijn.

Rapporten

- Adreslijsten
- Omvang
- Legsels
- Beschermingsactiviteiten
- Tabellen waarnemingen
- Verliezen
- Statistiek
- Kaartbeelden
- Grafieken
- Export gegevens

account:Cursist, - database:lnl | Boerenlandvogelmonitor - version:19.036 | by Evers Automatisering b.v. | 09:36 06-02-2019

Invoeren QBM waarnemingen

- Kies bedrijf

EA|ZH36 x EA|V039953 x - Boerenlandvogels Nederland x EA|V039953 x +

https://inlog.weidevogelbescherming.nl/?ln=lnl_0x6425

Apps Spotify Web Player ... Google Legselgegevens - ZH Naslagwerken - Bo... Welk rijbewijs heb i... Inbox: Todoist QGIS handleidinge... keuringen - OneDri... Boerenlandvogels ... handleiding beamer

Landschappen NL Boerenlandvogelmonitor Groep: V039953

Home Mobiel E-mail Handleidingen Beheer Wachtwoord Help Uitloggen

Bedrijven Vrijwilligers Legsels akker/weidevogels Legsels erfvogels Waarnemingen weidevogels (QBM) Waarnemingen akkervogels Waarnemingen erfvogels BTS-tellingen E-mail: Van der Lee

2019

Gedragwaarnemingen Weidevogels (QBM) (0) kies bedrijf kies gebied

kies bedrijf

Test LEZH, / 2611 CG 116

Invoeren QBM waarnemingen

- Klik op de kaart waar je waarneming wil plaatsen
- Druk op OK

- Datum: 16-01-2019
- Soortgroep: Vogel
- Soort: Grutto
- Gedrag: (dropdown menu open)
- Opmerkingen: (text area)

The dropdown menu for 'Gedrag' is open, showing the following options:

- 01 Individueel
- 02 Paar
- 03 Territoriaal
- 04 Nestindicerend
- 05 Nestlocatie
- 06 Alarmerende vogel(s) met jongen
- 07 Vliegvlug jong
- 08 Kuiken 0-10 dagen oud
- 09 Kuiken 10-20 dagen oud
- 10 Kuiken 20 dagen - vliegvlug
- 11 Foeragerend individu
- 12 Foeragerend paar

A blue arrow points to a location on the map, indicating where the observation should be placed. The map shows a rural area with fields and roads, including labels like 'Oud-Reeuwijk', 'Reeuwijkse Rindweg', 'Reeuwijkse Plassen', and 'Reeuwijkse Brug'.

Invoeren QBM waarnemingen

- Kies onder soortgroep voor andere soorten

Data analyse (live)

Data analyse → Rapporten

Browser window showing the URL: https://inlog.weidevogelbescherming.nl/?ln=ln_0x6425

Navigation menu: Home, Mobiel, E-mail, Handleidingen, Beheer, Wachtwoord, Help, Uitloggen

Group: V039953

2019

Invoeren van gegevens

- Bedrijven
- Vrijwilligers
- Loonwerkers
- Legsels van akker/weidevogels
- Legsels van erfvogels
- Waarnemingen Weidevogels (QBM)
- Waarnemingen Akkervogels
- Waarnemingen Erfvogels
- BTS-tellingen
- Kruidentrijkdom

CHIRP-scholeksteronderzoek

Sovon doet de komende jaren via meerdere sporen onderzoek naar factoren die van invloed zijn op de scholeksterpopulatie in Nederland. Vrijwilligers kunnen aan het onderzoek bijdragen door de lotgevallen van scholeksterlegsels bij te houden, maar ook door waarnemingen van scholeksterkuikens te registreren in de Boerenlandvogelmonitor via Waarnemingen weidevogels (QBM). Selecteer voor dit laatste in het werkgebied van je groep één of meer scholeksterparen op een locatie waar na het uitkomen van de eieren de kuikens goed zijn te observeren. Geef zo'n familie een eigen familienaam en registreer bijvoorbeeld wekelijks hoeveel kuikens je nog ziet en van welke leeftijd. Iedereen kan eigen waarnemingen printen als tabel en als kaartbeeld zodat je na het seizoen per scholeksterfamilie zelf kan zien waar jouw scholeksters op welke datum nog aanwezig waren met hoeveel kuikens en hoeveel er uiteindelijk groot geworden zijn. LandschappenNL stuurt de ingevoerde waarnemingen na het seizoen voor nadere analyse door naar Sovon en koppelt de resultaten van het onderzoek ook zelf weer terug via de provinciale organisaties. Voor meer informatie over het onderzoek en de aanpassingen in de database, zie de betreffende documenten onder de knop Handleidingen, rechtsboven op deze pagina.

Vanaf 13 april 2018 tonen de kaartbeelden het geplande ANLB- en SNL-weidevogelbeheer van 2018 (incl. Akkerrandenpakketten Droge dooradering) en het weidevogelbeheer op alle percelen die vallen onder het Natuurbeheertype Vochtig Weidevogelgrasland.

Voor een goed functioneren van de database: maak voor inloggen in de database op Windows apparatuur (of mobiele apparatuur met Android) gebruik van een internetbrowser als Edge, Firefox of Chrome of op Apple-producten van Safari (of Firefox of Chrome). Gebruik NIET een van de versies van Internet Explorer want die geven problemen bij invoeren van gegevens en tonen van rapporten.

Vanaf half februari 2018 is het mogelijk om gegevens van akkervogels (en andere soortgroepen zoals zoogdieren) in te voeren in de Boerenlandvogelmonitor. Er zijn ook extra rapporten aangemaakt onder de knoppen Tabellen en Kaartbeelden.

LET OP GROEPCOÖRDINATOREN: jaargegevens van bedrijven (oppervlaktes) en vrijwilligers (actief of niet) worden nu per 1 januari automatisch gekopieerd van het vorige jaar naar het nieuwe jaar. Het is dus niet meer nodig om zelf oppervlakte- en statusgegevens aan te maken voor bedrijven en vrijwilligers in een nieuw jaar. Aanpassen van die gegevens is wel mogelijk want dat zal soms nodig zijn.

Rapporten

- Adreslijsten
- Omvang
- Legsels
- Beschermingsactiviteiten
- Tabellen waarnemingen
- Verliezen
- Statistiek
- Kaartbeelden
- Grafieken
- Export gegevens

Legsels

- Overzicht legsels per soort
- Soorten per jaar
- Predatie legsels per jaar

Legsels per soort

Selectie - 2017, groep: ZH38 Marleen test groep

<u>Soort</u>	<u>Totaal</u>	<u>Bekend</u>	<u>Uit</u>
Fuut	1	0	0
Gele kwikstaart	1	1	0
Graspieper	2	0	0
Grutto	6	1	0
Kievit	4	0	0
Krakeend	2	1	0
Meerkoet	1	0	0
Scholekster	4	0	0
Slobeend	2	0	0
Wilde eend	1	0	0
Zwarte stern	1	0	0
Subtotaal	25	3	0
% van bekend resultaat			0.00

Aantal: 11

Boerenlandvogelmonitor;

Kaartbeelden: Stippen op de kaart

Landschappen/... - B15 - Leemingen - E150 - Manteau - test groep 2017

Gebied: Cursusgebied De Brug (ZH546AG)

Soort: Grutto Kievit Tureluur alles aan alles uit

Gedrag: 02 Paar 03 Territoriaal 04 Nestindicerend 05 Nestlocatie 06 Alarmerende vogel(s) met jongen 07 Vliegvlug jong 08 Kuiken 0-10 dagen oud alles aan alles uit

Datum: 24-04-2017 22-05-2017 alles aan alles uit

Kaart Satelliet

Legenda

Google

JAMES Auto

Kaartgegevens ©2017 Google Afbeeldingen ©2017, Aerodata International Surveys, DigitalGlobe Gebruiksvoorwaarden Een kaartfout rapporteren

download als pdf Verander doorzichtigheid beheerpakkettenlayer: Verberg | 75% | doorzichtig 50% | 25% | Niet doorzichtig

Tabellen Waarnemingen

- Succes van soorten
- Vallen er dingen op?

BTS-tellingen per gedrag/datum

Selectie - 2017, collectief: CVS Vockestaert | Gebied: | Soort:

BTS: Op te nemen in rapport Eindbeeld BTS-tellingen Niet op te nemen in rapport Eindbeeld BTS-tellingen Nog in behandeling

Gedrag	<u>2017-04-17</u>	<u>week 16</u>	<u>2017-05-07</u>	<u>week 18</u>	<u>2017-05-27</u>	<u>week 21</u>
01:Individu		0	1	1		0
02:Paar	1	1	8	8	4	4
03:Territoriaal	25	25		0	1	1
04:Nestindicerend		0	19	19	1	1
05:Nestlocatie		0	2	2		0
06:Alarmerende vogel(s) met jongen		0	15	15	32	32
07:Vliegvlug jong		0		0	5	5
Totaal	26	26	45	45		

Kennis is macht, kennis delen is kracht

- Elkaar
- Jullie boeren; papier of digitaal?
- Collectief
- Provinciaal
- Landelijk

→ maak afspraken hoe en wanneer je deelt, wat ga je doen

Tips:

- Gebruik Safari, Firefox of Chrome als browser
- Koppel de website aan je beginscherm
- Neem zeker in het begin Ook papier en potlood mee
- Locatievoorziening en data aan 😊
- Zorg voor een volle batterij

Gebruik database boerenlandvogels

