

Woubrugge
12 oktober 2023



GROENBLAUWE

DOORADERING en boerenlandvogels

Woubrugge
12 oktober 2023

VERHOGEN BIODIVERSITEIT

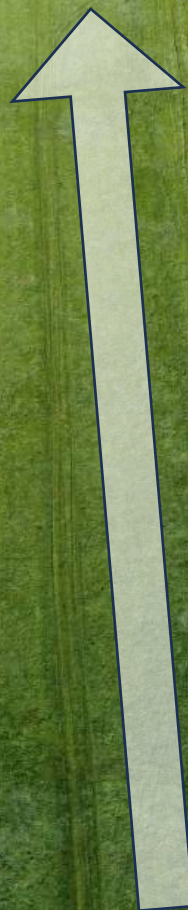

Woubrugge
12 oktober 2023

RONDJE ZAAL



Join at menti.com use code **2418 7427**

Wat versta je onder GroenBlauwe Dooradering in het veenweidegebied

Waiting for responses ...



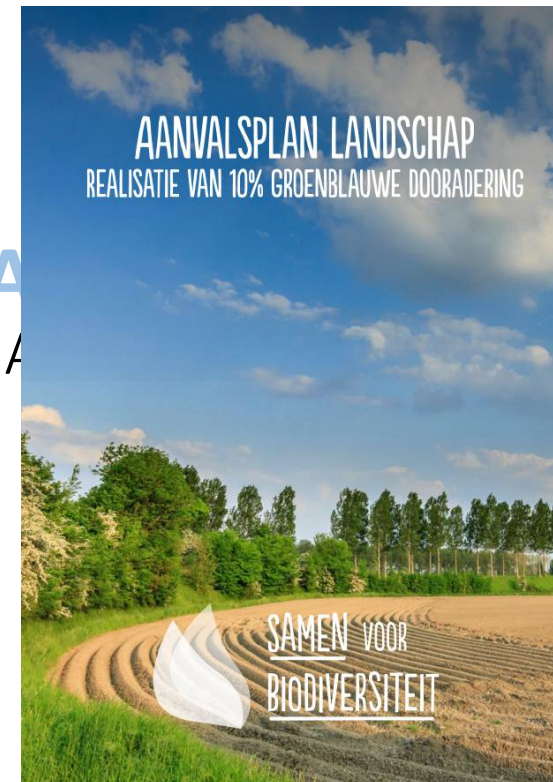

Woubrugge
12 oktober 2023



BLAUWZAAM

PRACHTSLOTEN

Molenlanden



provincie
Zuid-Holland

GEMEENTE
VIJF
HEE
REN
LAN
DEN

How it started

- Ten minste 10 karakteristieke locaties (pracht- en referentiesloot)
- Locaties verdeeld over gemeente Molenlanden en Vijfheerenlanden
- Maken en aanpassen beheerplan/opzet
- Monitoring (deels ANLb)

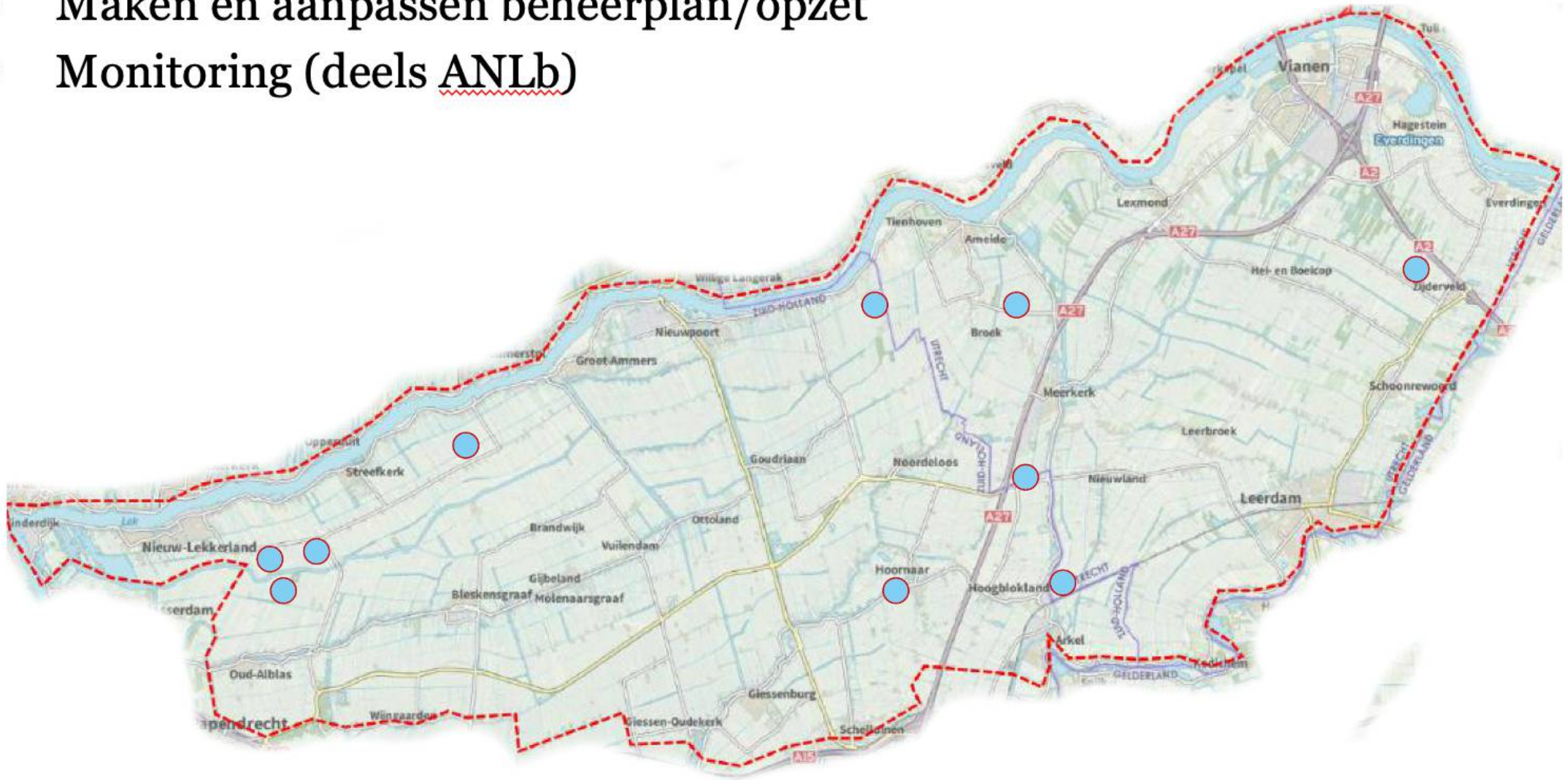

Regulier beheer



Beheerplan Prachtsloot



Resultaten tellingen amfibieën

2020 - 2022

Heikikker

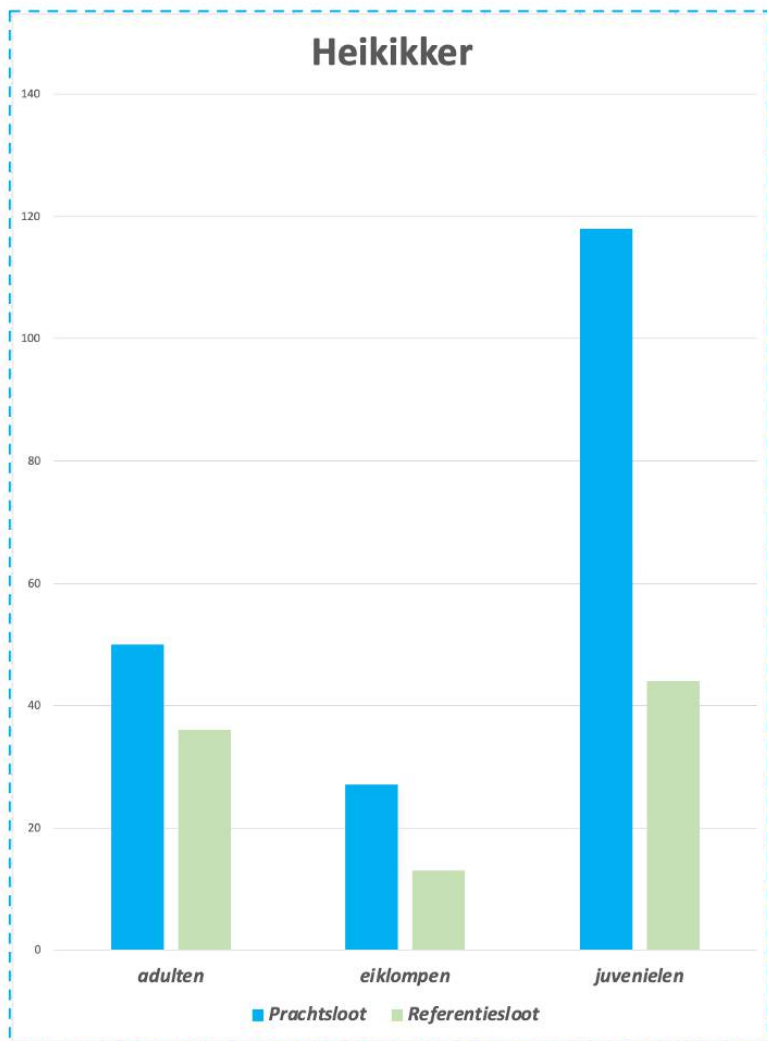

aantal exemplaren per soortgroep 2020-2022

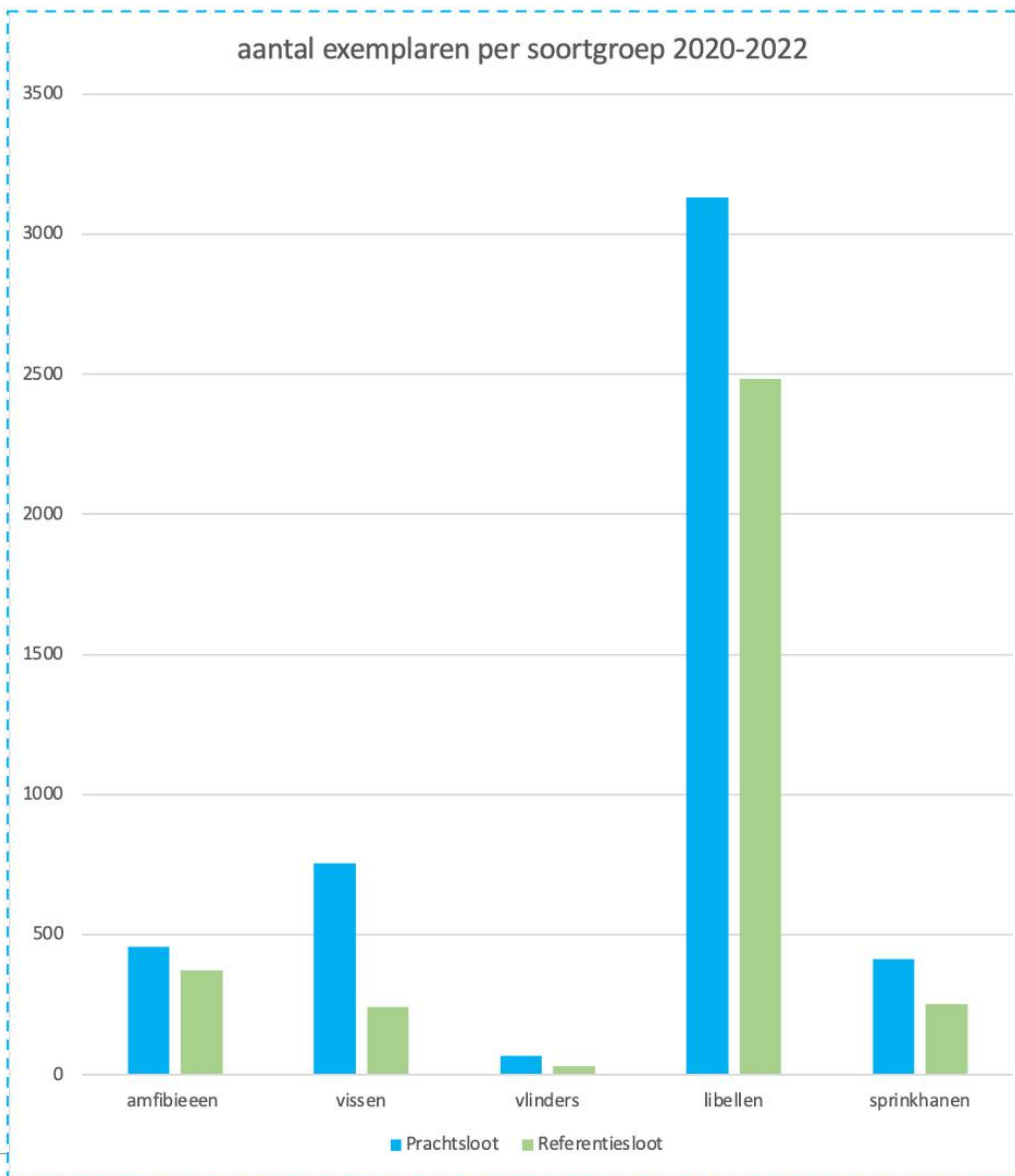







PREMIUM

▲ Jefta Leeuwis ontdekte bij de inventarisatie van een Prachtsloot een ringslang. © Ricardo Smit

Student Jefta ontdekt ringslang in boerensloot: 'Nooit eerder gezien in deze regio'

Student Jefta Leeuwis uit Bleskensgraaf heeft deze week tijdens zijn onderzoek van een boerensloot in de polder ten noorden van Hei- en Boeicop een ringslang ontdekt. Hij inventariseerde de flora en fauna langs deze zogeheten Prachtsloot die ecologisch gezien zo optimaal mogelijk beheerd wordt.

Nieuws

M

[Terug naar nieuwsoverzicht →](#)

Prachtsloten: meer biodiversiteit in agrarisch landschap

2-SEP-2020 – De flora en fauna in agrarisch gebied staan flink onder druk. Hoe werken we aan herstel? In de pilot Prachtsloten zoeken diverse organisaties en overheden samen met de boeren naar optimaal ecologisch beheer van de poldersloot. De vele sloten en oevers in het veenweidegebied bieden volop kansen om de biodiversiteit te vergroten.

Lees het hele artikel: [Prachtsloten: meer biodiversiteit in agrarisch landschap – Nature Today](#)

Vijfheerenlanden

[Nieuws](#)
[Agenda](#)
[Vacatures](#)
[Marktplaats](#)
[Adverteren](#)
[Contact](#)

• Jasper Meerkerk: 'Je leeft als boer dicht bij de natuur' Foto: Jasper Meerkerk

Meer kansen voor natuur in Vijfheerenlandse sloten dankzij pilot 'Prachtsloten'

28 augustus 2020, 07:00 Nieuws 262 keer gelezen

NIEUW-LEKKERLAND • Agrarier Jasper Meerkerk uit Nieuw-Lekkerland wil op een winstgevende manier boer zijn en tegelijkertijd zijn bedrijf zó runnen dat de natuur ruimte krijgt. Daarom neemt hij deel aan de pilot 'Prachtsloten' van het Collectief Alblasserwaard/Vijfheerenlanden (AV) en BlauwZaam.

HOME [NATUURBERICHTEN](#) [WAARNEMINGEN](#) [OVER DNS](#) [AGENDA](#)

33 duurzame liefhebbers van natuur krijgen het al GRATIS natuurmeewerkpakket van Nature Today! (Toelichting: alleen voor werkdagen gratis. Meld je ook aan.)

Laatste berichten

- Biodiversiteit: Insekten riekten uit naar niet-ontbreken 11 sep 2022
- Natuurjournalist 12 september 2022 10:49:00
- Nieuw-Lekkerland: duurzame zander sterk toegankelijk en veilig herstel 11 sep 2022
- Kalkbomen boppevragen 11 sep 2022
- Week van het gewone stercheerde 11 sep 2022
- Natuurjournalist 11 september 2022 11 sep 2022
- Lees meer berichten op de

Prachtsloten: meer biodiversiteit in agrarisch landschap

2-SEP-2020 – De flora en fauna in agrarisch gebied staan flink onder druk. Hoe werken we aan herstel? In de pilot Prachtsloten zoeken diverse organisaties en overheden samen met de boeren naar optimaal ecologisch beheer van de poldersloot. De vele sloten en oevers in het veenweidegebied bieden volop kansen om de biodiversiteit te vergroten.

platform voor duurzame ondernemers
REGIO ALBLASSERWAARD VIJFHEERENLANDEN

BlauwZaam is ▾
Projecten ▾
BBS ▾
Partnerschap ▾
Nieuws

PRACTHSLOTEN

Pilot voor meer biodiversiteit in en rond de boerensloot

Bijna nergens in de wereld is de dichtheid aan sloten zo groot als in de Alblasserwaard/Vijfheerenlanden. Door de sloten en oevers in dit fijnmazige groenblauwe netwerk ecologisch te behouden kan een enorme impuls worden gegeven aan de biodiversiteit. Ook zal dit bijdragen aan een betere waterkwaliteit en het verzachten van de gevolgen van klimaatverandering, zoals hitte stress en periode van langdurige droogte of juist extreme neerslag. Ook wordt de strook aantrekkelijker voor bewoners en bezoekers. In de pilot Prachtsloten worden 10 sloottrajecten verspreid over de Alblasserwaard-Vijfheerenlanden sinds 2020 door agrariërs optimaal ecologisch beheerd. De effecten van het ecologisch beheer zijn gedurende 2 jaar gemeten door een groep deskundige vrijwilligers van de Natuur- en Vogelwacht 'de Alblasserwaard'. De data die tijdens de monitoring werd verzameld is geanalyseerd door de Vlindersichting. Uit de analyse kwam naar voren dat door het uitvoeren van rotatie simpele (beheer)maatregelen snel resultaat kan worden geboekt bij het vergroten van de biodiversiteit, vooral in gebieden met kweldruk.

Alblasserwaard

[Nieuws](#)
[Agenda](#)
[Vacatures](#)
[Marktplaats](#)
[Adverteren](#)
[Contact](#)

• In en bij de Prachtsloten werden onder andere meer libellen gezien. Foto: Stockfoto 123rf.com

Meer insecten en vissen in sloten met ecologisch beheer

15 november 2022, 11:38 Nieuws 1.121 keer gelezen

REGIO • Dankzij ecologisch beheer van sloten bij tien agrariërs in de Alblasserwaard en Vijfheerenlanden nam de biodiversiteit op deze plekken toe.

Drie jaar lang hielden vrijwilligers van de Natuur- en Vogelwacht de aantallen amfibieën, insecten en vissen in de gaten. Zij vergeleken de resultaten met die in sloten met gangbaar beheer, op hetzelfde terrein.

Eind september 2022 (een dringend advies!)

Schoon water
(Kader Richtlijn Water)

Europese verplichtingen
(vogel- en habitatrichtlijn)

Klimaat opgave
(Parijs)

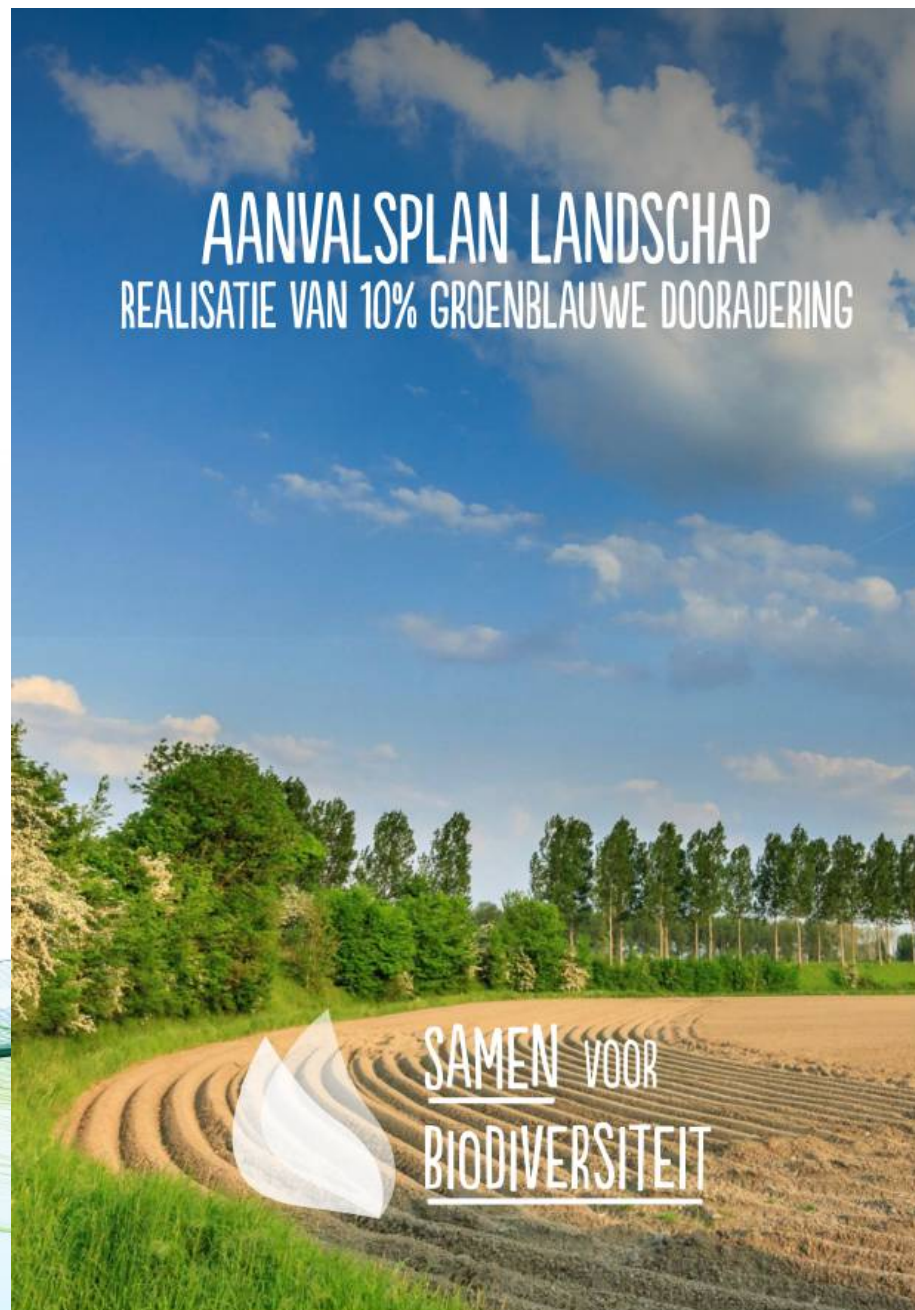

verkenning GROENBLAUWE dooradering Ablasserwaard

Landelijke pilot gebiedsgerichte uitwerking Aanvalsplan Landschap en MooiNL



Proces rond GBDA



Ministerie van Binnenlandse Zaken en Koninkrijksrelaties



Yuverta



GEBIEDSPATFORM
Alblasserwaard - Vijfheerenlanden



**Bosch
Slabbers**

GEMEENTE
**VIJF
HEE
REN
LAN
DEN**

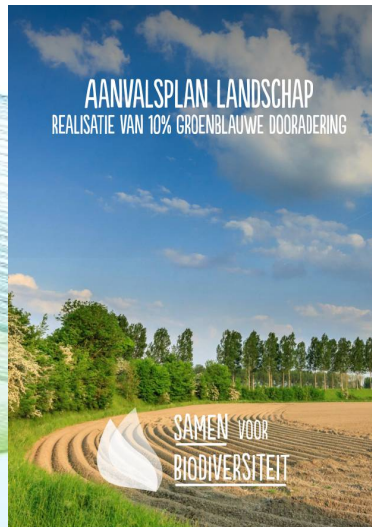



VERKENNING 10 % GBDA

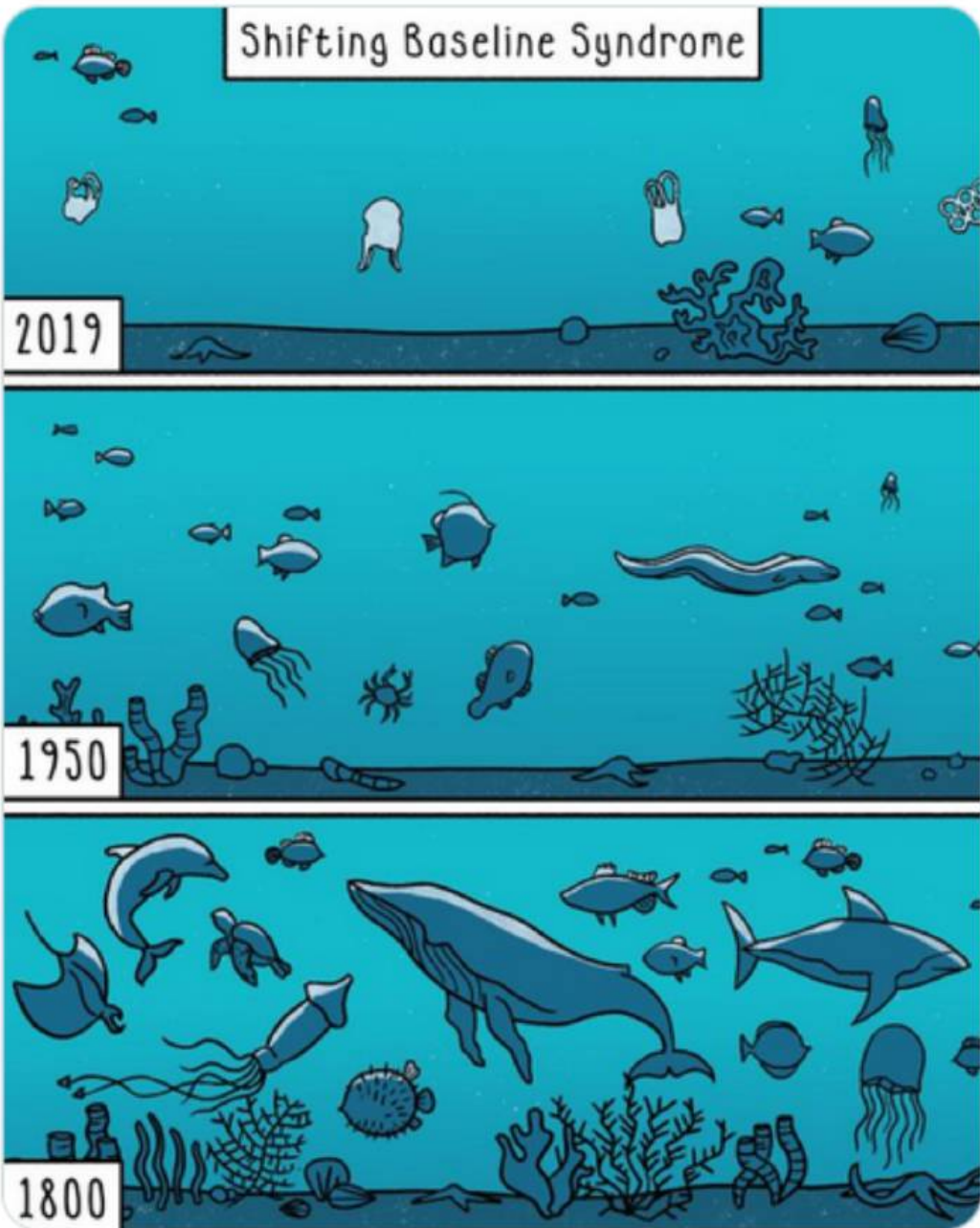

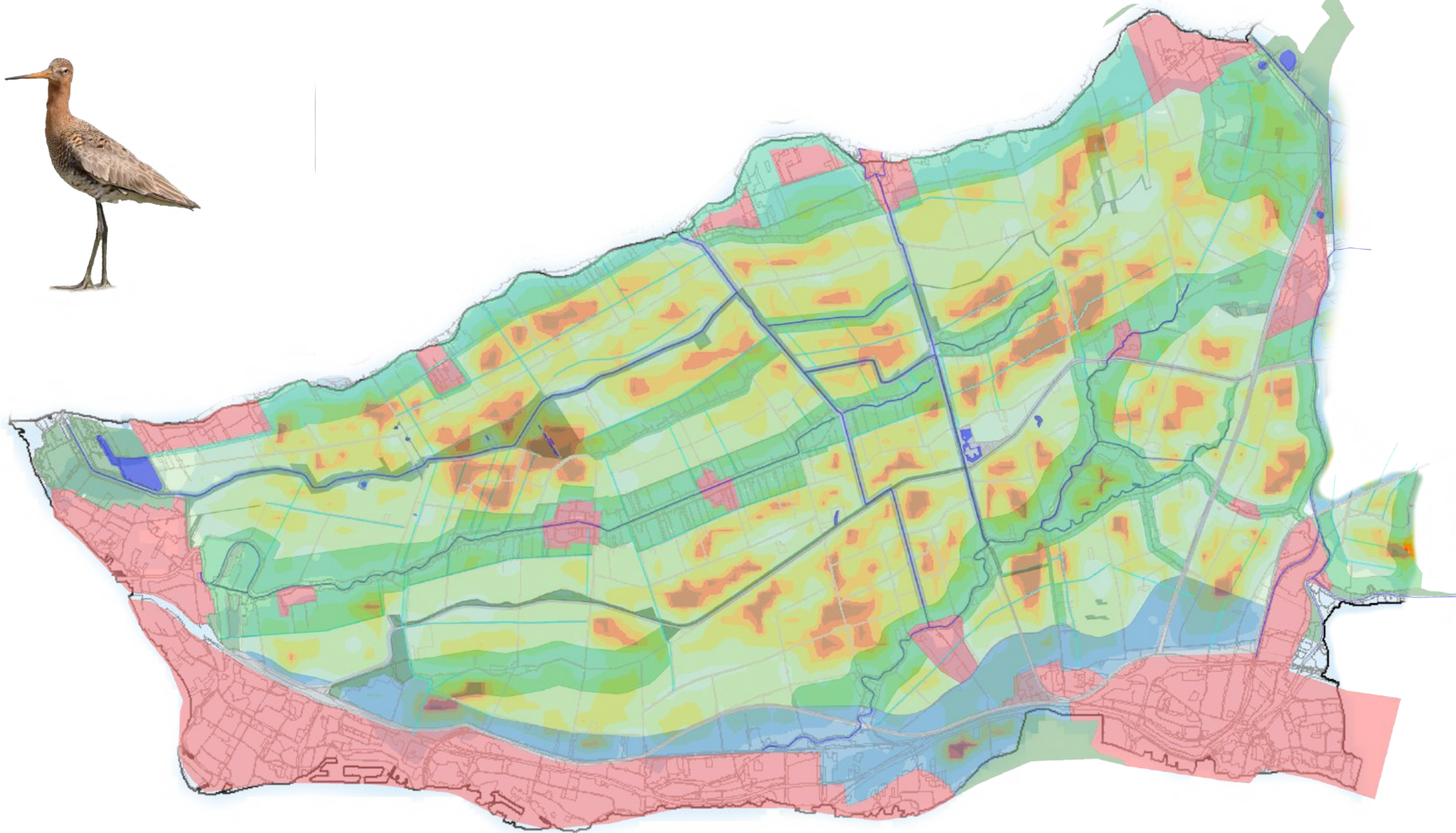

LANDSCHAPZONES IN DE ALBLASSERWAARD



Dijklint (1189 hectare)

Het gebied tussen de Lekdijk en de Tiendweg. Veel woningen en (oude) boerderijen. Van oudsher opgaande begroeiing in de vorm van elzen-, knotwilgen en geriefhout.



Dorpslinten (4868 hectare)

Lange bebouwingslinten tussen de vele dorpen in de Alblasserwaard. Vaak langs de oude veenriviertjes (westen) en op oude stroomruggen (oosten).



Open weidegebied (12.228 hectare)

Wijdse open polder met cultuurhistorische landschapselementen en agrarische bedrijven.



Stad-Landzone (1486 hectare)

Overgangszone van het landelijk gebied van de Alblasserwaard naar de verstedelijkte zone tussen Alblasserdam en Gorinchem.

WEIDEGBIED

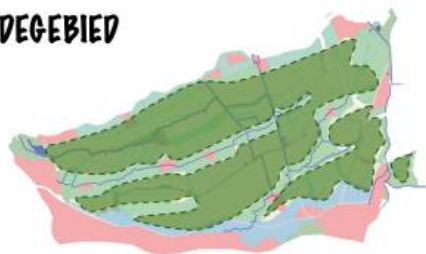

Het (open) weidegebied wordt gekenmerkt door het eeuwenoude cultuurhistorische slagenlandschap met langgerekte weidepercelen en smalle boerenloten. Het gebied wordt gekenmerkt door zijn openheid. De overwegend noord-zuid oriëntering van de percelen en boerenloten wordt doorkruist door west-oost lopende bredere wateringen. De grote vlieten die de polders afwateren op de boezemwateren complementeren het poldersysteem. Verspreid in het open weidegebied liggen oude landschapselementen zoals pestbosjes en (relicten van) eendenkooien. Langs de vele ruilverkavelingswegen zijn de relatief nieuwe agrarische bedrijven te vinden.

Potentie GROENBLAUWE dooradering

Totale oppervlakte weidegebied	: 12.288 hectare
Lengte poldersloten (en oevers)	: 2500 kilometer
Lengte wateringen en vlieten	: 48 kilometer
Knotbomen	: 9000 st.
Natuurvriendelijke oevers	: 90 kilometer
Natuurbouwstenen	: 580 st.
Herstel oude eendenkooien	: 20 hectare
Erfbeplanting	: 13 hectare
Bermen infrastructuur	: 80 hectare
Totaal potentie voor GBDA	: 1521 hectare (12,4%)

Landschapselementen



Prachtsloten

Duizenden kilometers aan sloten vormen de basis van een waterrijk Alblasserwaard. De sloot en oever worden ecologisch beheerd, dat wil zeggen fasering in tijd en plaats.

soorten: heikikker, veldloeuwerik, grutto, Kievit, moerassprinkhaan, dotterbloem, vroege glazenmaker, purperreiger

Herstel Eendenkooi

Om eenden te vangen voor consumptie werden in 17e eeuw veel eendenkooien opgezet. Veel zijn inmiddels verdwenen, maar nog wel te herkennen in het grondreliëf. Er ligt een kans deze landschapselementen in harmonie met de weidevogelgebieden weer te herstellen.

soorten: ransuil, spotvogel, grauwe vliegenvanger, ree, hermelijn

Erfbeplanting boerenbedrijven

Door ruilverkavelingsboerderijen in te passen met streekeigen beplanting aan te planten en waar het kan over de ruilverkavelingsweg door te trekken ontstaat meer diversiteit in het veelal eentonige weidelandschap. Dit vergroot tevens de belevingswaarde van het landschap en geeft verkoeling op het erf.

soorten: kerkuil, grauwe vliegenvanger, argusvlinder, ringmus





foto @ppkhm



foto @ppkhm

Opschaling Prachtsloten

Aanleg landschapselementen

Natuurbouwstenen

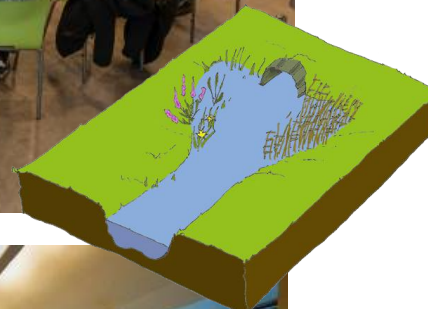
Onderwijs (Yuverta)

Monitoring (Naturalis)

Communicatie

Beheerconvenant

NATUURBOUWSTENEN

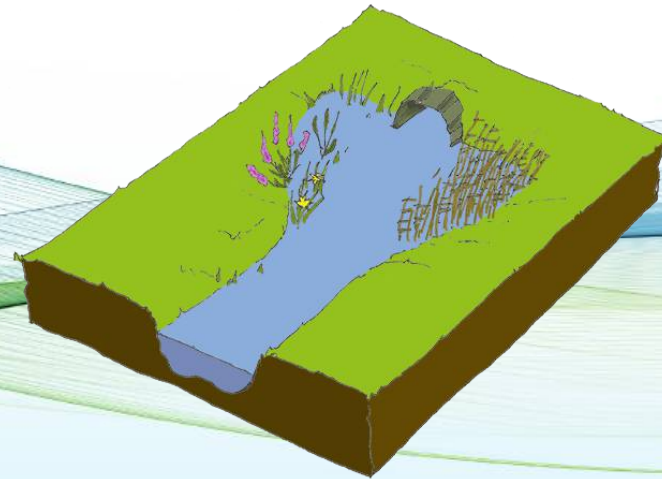
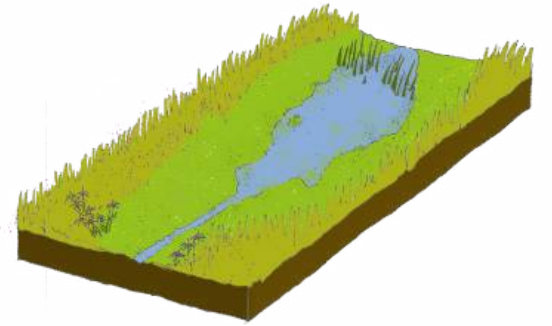
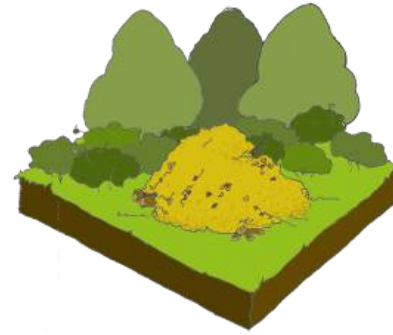
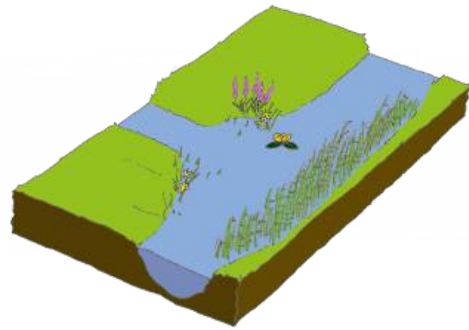

een voorzet



INRICHTINGSCONVENANT ALBLASSERWAARD-VIJFHEERENLANDEN

GROENBLAUW

Molenlanden 

Gemeente
Alblasserdam

 **Papendrecht**

 **Gemeente
Sliedrecht**

Gemeente
Hardinxveld - Giessendam

 **Gemeente
Gorinchem**

GEMEENTE
VIJF
HEE
REN
LANDEN

provincie
Zuid-Holland

Waterschap
Rivierenland

provincie :: Utrecht



staatsbosbeheer



Zuid-Hollands Landsch

CONCEPT



- Welke kansen/bedreigingen zien jullie t.o.v. GBDA en weidevogels?

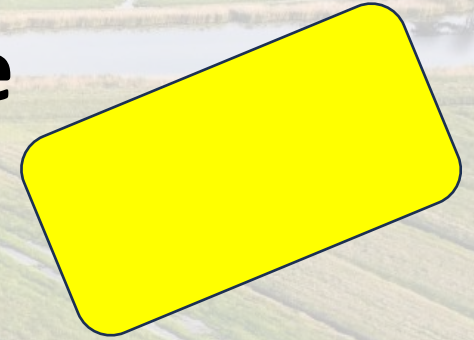

- voor welke andere (boerenland)vogels is de GBDA een kans en waar ligt die kans volgens jullie ?



Welke andere gebieden in ZH zijn bezig met GBDA en zo ja kan je er iets over vertellen?